

所得税、個人事業税、個人住民税

申告手続を簡素化

三月十五日が期限

昭和四十一年分の所得税の確定申告と納税は、もうお済みになりましたでしょうか。

昭和四十一年中の各種所得の合計額が、基礎控除額+配偶者控除額+扶養控除額より多い人は、確定申告をする義務があります。

(注) 基礎控除額……十三万七千五百円
配偶者控除額……二万七千五百円
扶養控除額……八万円

(1) 控除対象配偶者がいない場合は、扶養親族のうち一名……八万円
(2) その他のとき……六万円

また、個人事業税、個人住民税

十三歳未満……五万七千五百円
この確定申告にともなう細取扱いについては、過日の説明会において詳しく説明はしてありますがお聞き洩らしの方とか、よくお解りにならない方は、電話でお聞きになるか、また税務署まで出で、誤りのない確定申告書を書き、提出下さるようお願いいたします。

確定申告の期限は三月十五日までとなっておりますが、十三日以後は相当混雑いたしますのでできるだけ早目に、来署下さい。

千代田区内幸町の一
芝税務署 所得税第一課

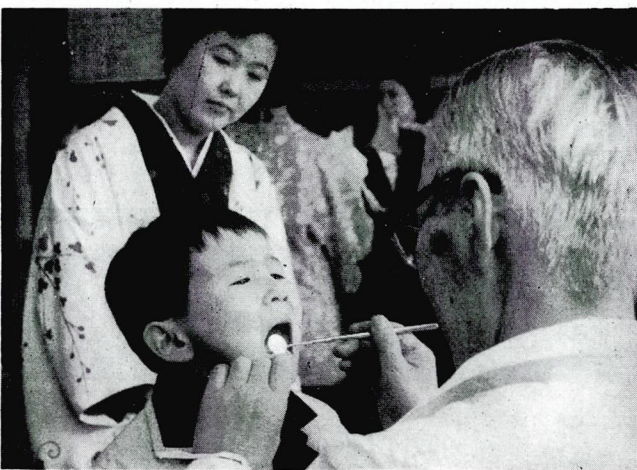

入学を待つばかり = 病気は早く治療を =

- 1 学校は楽しいところである
- 2 部活や部活動、給食などは全部たべようように指導しておく
- 3 虫歯や耳鼻咽喉系の病気を治療しておく
- 4 生理的習慣も一人でこなせるようにしておく
- 5 集団生活に慣れるようにしておく
- 6 地代、家賃、配当(五万円以下)の配当所得を、その所得の金額の多少にかかわらず申告しなければならない
- 7 源泉徴収額を選択した五十万円以下の配当所得については申告所得がなくなった人

特別区民税の申告

三月十五日までに提出を

特別区民税(都民税個人分を含む)は、前年の所得に対して課税されるもので、今年度の申告は昭和四十一年中の所得について申告していただきます。ただし、今年からは所得税の確定申告の義務のある人は、特別区民税の申告書を提出する必要がなくなりました。

申告書の提出は、今年から三月十五日までとなっておりますので、早めに申告してください。

申告しなければならぬ人

- 1 前年中途で退職した人で、現在職についていない人
- 2 給与所得者で、雑損控除(災害や盗難)によって資産に損害を受けた時、または医療費控除(前年中に納税者が自分や扶養親族の多額の医療費を払った時)を受けた人
- 3 別荘控除及び医療費控除申告書提出
- 4 家事手伝いのうち、所得税の源泉徴収をされていない人
- 5 住所が港区外にある人で、港区内に事務所、事業所または家屋敷を所有している人
- 6 前年中に所得のなかった人が、非課税あるいは福祉年金等の発行の際の資料となり、また届出をしない人は、新旧のなかつた、提出してください
- 7 別の申告書で同居の親族の扶養

特別区民税課 電話相談係

(43) 四一五二 内線二七一

午後十時 消防の時間

おやすみ前に 火の元をたしかめましょう

電報電話の出張相談

電報電話の出張相談は、二月十八日(第四火曜日)午後一時から四時までの間、港区役所高輪支所三階で、電報電話の出張相談をします。

相談の内容は、便利な付属電話、差込電話の設置、加入申込の手続など、何でも結構です。お気軽にご相談ください。

相談は無料です。

簡単な相談は電話でも右の時間中であれば受付です。

特設電話 (43) 〇〇九一

特別用庫金庫債券で資金貸します

特別用庫金庫債券を持っていて生活に困窮している方は、事業資金の必要ならば、ご相談ください。

厚生福祉課 課長 櫻田

(43) 四一五一 内線二七一

引揚者国庫債券担保貸付を受けた人へ

貸付金を償還した後に、担保としてお預りした国債と差額残金をお返ししたことになりますが、東京部から資金貸付を受けた後、住所、新旧氏名及び借受年月日を三月月中旬までお知らせください。

港区役所厚生福祉課課長 櫻田

(43) 四一五一 内線二七一

あなたの余暇を

一 勤労青少年ホールで

一月十五日、区内の中小企業に従事する青少年の、いこの場として、麻布支所二階に勤労青少年ホールを開設しました。

このホールには、談話室、ホール、講習室、和室があり、自由に利用できます。

談話室には、テレビ、新聞、囲碁、将棋、雑誌などがあり、ホールには、卓球台、ステレオ、十六ミリ映写機が備えられており、フオーダンスなどをすることが出来ます。

講習室では、いま生花の講習、和室では和裁と茶道の講習会を開催しています。

利用料 無料

開館時間 午後一時から午後九時(日曜日、祝日は午前九時から午後五時まで)

利用申込 勤労青少年ホール (43) 四一五五番

二 芝園橋職安

芝園橋公共職業安定所では、家庭婦人のパートタイムを多数募集しています。

このパートタイムは、普通の勤務時間、特定の日だけ働く、一日のうち特定の時間だけ働くなどの方法があり、仕事の内容も事務、雑役、掃除、店員などがあります。

賃金は一日就労で八百円から九百円、時間制だと二時間用から二百四十円くらいです。

なお、町会、自治会などの会費の説明、相談も受けられますから、あらかじめお知らせください。

港区芝三の四の十八
芝園橋公共職業安定所
パート係 (43) 一六六番
お見せします

三 品川職業訓練所

品川職業訓練所では、訓練生を募集しています。

科目 昼間 建築製図、木工、塗装、電気、溶接、自動車整備、機械、ブロック、配管(二年コース)

夜間 建築製図、塗装、電工、溶接、自動車整備、管、写図、経理事務(六月間コース)

資格 義務教育修了以上の学力を有する者。建築製図、経理事務は高校卒業程度の者

募集締切 三月十日

選考日 昼間 三月十七日 夜間 三月十九日

選考方法 筆記テスト、適性検査

面接、身体検査

特典 授業料無料、教材貸与、失業保険受給者は引続き支給されます。

四 品川職業訓練所

品川職業訓練所では、訓練生を募集しています。

品川職業訓練所

電話 (43) 三二二番

三月十九日 臨時休館

麻布会館 (583) 三八三番