



広報

としま

8月1～7日は「水の週間」

ウォーターフェア'04東京 水の展示会
7月28日(木)～8月7日(日)
午前9時30分～午後5時
豊田区役所ほか(詳細)・東京都
都市計画局 ☎5398-3223

資源保護のため、
再生紙を使用しています。

平成6年 7/25
(1994年)

No.929 発行:東京都豊島区 編集:企画部広報課 〒170 豊島区東池袋1-18-1 ☎3981-1111 <毎月5・15・25日発行>



としま区民 芸術祭

ときめく街で ときめく人に

8月20日(土) 12月3日(土)

特設野外劇場、東京芸術劇場(ほか)

東京芸術劇場を中心に、
特設野外劇場(サンシャ
イン60隣・東池袋中央公
園内)、区民センターなど
が会場になります。
この芸術祭には、区内
に在住する優れた芸術家
や一般の区民の方々が参
加するなど、開かれた芸
術祭として、区民鑑賞型
と区民参加型の二つのテ
ーマで開催します。
皆様のご来場をお待
ちしています。

としま区民芸術祭日程

催し物	日程	会場(各回定員)	入場料	鑑賞申込方法
としま新能	8月20日(土) 午後6時	特設野外劇場 (650名)	※申込受付は締め切りました	
民俗芸能inとしま	8月21日(日) 午後6時	特設野外劇場 (800名)	※申込受付は締め切りました	
池袋演劇祭受賞作品競演 「紐の先」	9月2日(金) 午後7時30分 9月3日(土) 午後2時30分、午後7時30分	小ホール1 (250名)	3,000円(自由席) (当日券500円増)	直接劇団へ ☎3984-3917
筑前琵琶 上原まり 「雨戸物語～蛇性の淫～」	9月3日(土) 午後2時 午後6時30分	中ホール (700名)	S席7,000円 A席6,000円 (指定席)	区民芸術祭チケットセンター・ チケットぴあ・チケットセゾン にて発売中
豊島区吹奏楽団第19回定期演奏会	9月3日(土) 午後6時	大ホール (1,800名)	無料(自由席)	8面「催し」欄参照
オペレッタ「こうもり」	9月4日(日) 午後6時30分	中ホール (700名)	S席2,500円(指定席) A席2,000円(指定席)	
池袋演劇祭受賞作品競演 「正雀之居断」	9月4日(日) 午後2時	小ホール1 (250名)	1,500円(自由席) (当日券300円増)	文芸坐ル・ピリエへ ☎3971-9423
池袋演劇祭受賞作品競演 「永遠の娘さん」	9月6日(火) 午後7時 9月7日(水) 午後2時、午後6時30分	小ホール1 (250名)	2,000円(自由席) (当日券300円増)	直接劇団へ ☎0582-94-3527
としま寄席	9月7日(水)・8日(木) 午後6時30分	小ホール2 (270名)	売り切れました	
池袋演劇祭受賞作品競演 「男女浮世回舞台」	9月8日(木)・9日(金) 午後7時30分 9月10日(土) 午後3時、午後7時30分	小ホール1 (250名)	2,000円(自由席) (当日券500円増)	文芸坐ル・ピリエへ ☎3971-9423
豊島区管弦楽団演奏会	9月10日(土) 午後6時30分	大ホール (1,800名)	無料(自由席)	8面「催し」欄参照
区民参加朗読劇「この子たちの夏」 1945・ヒロシマ ナガサキ	9月10日(土) 午後6時30分 9月11日(日) 午後2時	小ホール2 (250名)	無料(自由席)	往復はがきで申込み (8月15日まで)
豊島区美術展・書道展	9月1日(木)～9日(金) 午前11時～午後7時 (最終日は午後4時まで)	展示ギャラリー	無料	当日直接会場へ
豊島区華道展	9月2日(金)～5日(月) 2日・4日 午前11時～午後7時 3日・5日 午前11時～午後5時	展示室1・2		
区民でつくる「第九」演奏会	12月3日(土) 午後6時30分	大ホール	詳しくは広報としま等でお知らせします	
豊島区文化祭	10月9日(日)～11月23日(水・祝)			

区民芸術祭チケットセンター

- 場所
東池袋1-20-10
(区民センター2階)
豊島区コミュニティ振興公
社内
- 受付期間
9月9日まで
午前9時～午後5時
(土・日曜日を除く毎日)
- 電話
☎3590-5321

主催
豊島区
豊島区教育委員会
財豊島区コミュニティ振興公社

監査委員が選任されました
監査委員 泉 龍弘氏の任
期満了(7月16日)に伴い、
新しい監査委員が区議会の同
意を得て選任されました。
◇監査委員 中村豊夫氏 識
見を有する者 昭和40年税理
士登録、現在、東京税理士会



※日程等が変更になる場合がありますのでご了承ください。※お車での来場はご遠慮ください。
※芸術劇場のみ、託児室(3歳以上のお子さん)の用意がありますので、ご希望の方は事前(8月23日まで)にお問い合わせください。

まだ空室があります！ 国保「海の家」「山の家」

豊島区の国民健康保険に加入している方を対象に、夏季保養施設を開設しています。

現在、海の家、山の家も空室があります。電話で確認のうえ、国民健康保険課へお申し込みください。

施設については、国保日より第16号6月17日発行「広報」とし（6月15日号）をご覧ください。

い（お近くの出張所にも置いてあります）

利用料金◇民宿（1泊2食付）：おとな2千400円、3千500円

◇旅館「ホテル福松」（1泊2食別別）：おとな5千500円、子ども、幼児4千円

◇詳細：受付相談係内線2645517

みんなの道94東京

8月10日は「道の日」です！

東京都は「道の日」にちなんで8月5・6日に池袋西公園特設会場で記念式典、河野景子氏によるトークショー・ミニコンサート、ウォークラリー・パネル展等を開催します。

「道の日」は、ウォークラリーの参加者を募集しています。

8月5日（金）午後2時～3時・4時～5時、8月6日（土）前11時～正午・午後1時～2時

◇申込方法：往復はがきに住所氏名、年齢、性別、職業、電話番号、参加希望日と時間を記入し、「〒106港区浜松町2の7の11、芝Kビル5階道の日ウォークラリー係へ」

◇詳細：建設局道の日行事事務委員会 ☎5320・5288、道路課工務係内線2931

ソーラー工作、恐竜紙工作

環境展94工作教室参加者募集

8月18・20日の3日間、区民センターで環境展を開催します。そのなかで、次の日程・内容で工作教室を開きますので奮ってご参加ください。

ソーラー工作：8月18日（土）午後1時30分～3時30分、19日（日）午前10時～正午、太陽電池を使って動く模型を作ります。

恐竜紙工作：8月19日（日）午後1時30分～3時30分、20日（月）午前10時～正午、牛乳パックを利用して恐竜（ティラノサウルス等）を作ります。

◇費用：無料◇定員：各20名

◇申込み：電話で受付（先着順、定員になり次第締め切り）

◇詳細：公害対策指導係内線2844113

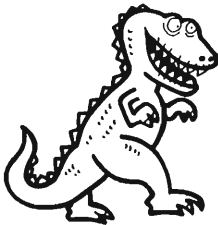

あなたの力を貸してください

区では、看護婦さんがねたきり等の状態に在宅療養している方や相談などを行っています。今、たくさんの方がこの訪問看護を心待ちにしていますが、この仕事をしてくださる看護婦

お知らせ



自宅で安心して生活できるようにホームヘルパーを派遣します。相談・申込みは電話です。

高齢者や重度の心身障害者のいるご家庭に、ホームヘルパーを派遣しています。

◇対象：日常生活（料理・洗濯・掃除・買物など）の家事や、通院・洗髪・清拭・衣類着脱などの介護に支障のある方、またはその家族で、家事、介護のサービスが必要とする場合、一時的あるいは短期間の派遣にも対応しています。

◇回数等：介護を必要とする方の状態、家庭環境などに応じて一週1～7回程度（1回は午前7時～午後9時の間、1.8時間程度。日曜、祝日も対応可）◇派遣ヘルパー：家政婦紹介推薦の届出ヘルパー、または区直接登録の近隣ヘルパーを派遣◇費用：生計中心者の前年の所得が、扶養家族が0人の場合、50万円以下の場合、8千円以下の場合、また各種所得控除も考慮し、心身障害者に対する特別割引が適用されています。

「看護婦資格を生かして、何か地域に役立つこと」とお考えの方、この機会に一步踏み出してみませんか。

当係では、おとしりを含め、人のかかりが好きな方や看護の知識、技術を生かして在宅ケアをしてみたい方を求めています。

◇詳細：保健指導係内線253314

40歳以上でご家庭でねたきりの状態にある方やねたきりになるおそれのある方に、保健婦や看護婦、理学療法士、作業療法士が訪問して、ご相談に応じます。

◇訪問回数：月1～4回◇主な内容：①清潔保持・体位交換・床ずれの予防等の看護方法②栄養の含めたい日常生活動作の訓練方法等◇申込み：詳細：保健指導係内線253314

脳卒中の後遺症等で身体の不自由な方およびその家族で通所可能な方が、機能訓練の専門家と一緒にリハビリを行っています。

◇会場：衛生部分庁舎（集鶴の近隣ヘルパー）

◇開催日時：時間：各会場ごと月1回、午後1時～3時30分

◇内容：体操・ゲーム等◇申込み：詳細：保健指導係内線253314

入れ歯の調整など歯の治療を受けたおと、出かけるのことができないおと、よりのために、歯科医師がご家庭を訪問し治療を行います。◇対象：65歳以上の在宅でねたきりの方◇費用：原則として無料※本人の健康状態や歯の状態によっては治療できないこともありますので、事前に歯科医師が訪問調査をして

可能な方に治療を行います。

◇申込み：詳細：保健指導係内線253314

生業資金のご案内

個人事業主の方に、店舗・作業場の改装費用、設備・機械器具の購入などの事業資金の貸付けを行っています。連帯保証人が必要です。◇貸付限度額：20万円まで◇返済方法：6か月の据置期間を定め6年以内、66回返済◇貸付利率：年3%◇据置期間は無料◇詳細：援護係内線261516

入院したときにかかる費用の支払いが困難な方に「看護料資金」、一般入院資金の貸付けを行っています。

◇申込み資格：次のいずれにも該当する方①収入が区で定められた基準以下である②世帯主である③3か月前から区内に居住している④前向きに確実である⑤このほかに関連保証人が必要です。ただし、看護料資金については不要の場合もあります。

毎月の保険料の納期限は翌月の末日となっています。まだ納めていない方は、お近くの金融機関、郵便局または区役所、出張所で納めてください。保険料を未納のままにしておくと、将来受けられる年金が少なくなるため、年金が受けられなくなることもありますのでご注意ください。

い。なお、保険料のお支払いは「口座振替」を利用しますと納め忘れがなくなり、安心で便利です。また、病気や経済的な事情等で保険料を納められない場合には免除制度があります。ぜひ一度ご相談ください。

◇詳細：保険料係内線268113

国民健康保険料の納付について

皆さんに納めていただく保険料は、国の負担金などと合わせ、病気やけがをしたときの医療費の支払いに大切な財源です。

国民年金保険料は忘れずに納めましょう

国民年金保険料は忘れずに納めましょう

国民年金に加入している学生の方が、就職して厚生年金や共済組合に加入したときは、国民

胃がん検診

胃がん検診

胃がん検診

胃がん検診

胃がん検診

胃がん検診

胃がん検診

胃がん検診

胃がん検診

胃がん検診

胃がん検診

胃がん検診

胃がん検診

胃がん検診

胃がん検診

胃がん検診

胃がん検診

胃がん検診

胃がん検診

胃がん検診

胃がん検診

胃がん検診

胃がん検診

胃がん検診

胃がん検診

胃がん検診

胃がん検診

胃がん検診

胃がん検診

胃がん検診

胃がん検診

胃がん検診

胃がん検診

胃がん検診

胃がん検診

胃がん検診

胃がん検診

胃がん検診

胃がん検診

胃がん検診

胃がん検診

胃がん検診

胃がん検診

胃がん検診

胃がん検診

胃がん検診

胃がん検診

胃がん検診

胃がん検診

胃がん検診

胃がん検診

胃がん検診



大好きな豊島

ステイブ・ドマ・ニコーさん

北大塚二丁目在住

区民の方に、区の施設や事業、街の話題などを取材していただく、「区民レポート」。今回は、ステイブ・ドマ・ニコーさん(写真)が外国人の目から見た区内の風景を取材してくださいました。

豊島区はコンクリートの海に浮かぶ小さな島のような島です。大きなビルばかりでなく、まだ緑が多く残っていて、昔の雰囲気をよく残しています。私は15年前、カンガリーから日本に来たときからずっと大塚に住んでいますが、大塚駅近くの私の事務所の窓からは、毎年春には桜の海が眺められ、風が桜が揺れると波のようです。

区から「豊島区の絵はがき」を描くことを依頼され、区内の魅力的な場所を探すと、あちこちを歩き回り、自然と人々が溶け合っている街に大変興味を持ちました。それから私は、絵ががきのための絵を描き終えても、散歩をしては区内の人たちと話しています。

頭には人生の年齢が刻まれているの皮のようです。「豊島区にはいつから住んでいますか?」「生まれた時からずっと住んでいます。この辺は家もわすれて、もちろん電車もなかったですよ。毎日自転車だけで走っていました。太平洋戦争の終わったあとと自然が戻ってしまいましたが、昔と今とどちらが良いと思いますか?」「やはり昔だね。」「午前9時です。果糖のけぬき地蔵では、大勢の人がお地蔵さまの体を洗います。病気の治癒を祈っています。病気の年配の男性がお地蔵さまの背中を丹念に洗っています。」「豊島区には長く住んでいるのですか?」「両親と5歳の時、四国から引越してきています。今70歳で年金暮らしです。退職するまで、警察として働いていました。退職後、私の家は焼けてしまったので新しく建てたんですけど、給料が少なすぎて仕事は大変でした。私は豊島区の雰囲気が好きです。区内で一番緑の多いのは、学習院大学構内です。構内には、深い森の中に馬場があったり、緑色の水の「血洗いの池」には、何百年もの昔堀部安兵衛が雷田の馬場の決闘の帰りに血ついた刀を洗ったという言い伝えがあったりします。

正午です。昼食の時間。学生たちが残ったパンを魚に与えています。そこに住んでいるの?」「ずっと雑司が谷に住んでいます。あなたにとって豊島区はどのくらい大事な場所ですか?」「外国に行った時、最初の1週間はとても楽しかったのですが、そのあとは日本が懐かしくなりました。治安、清潔、規則正しいサービスなどが懐かしく、自分の家のある豊島区のことを思い出しました。」「午後4時です。ランドセルを背負った小学生達が神田川に石を投げている。君たちは区内の子?」「そうだよ。あつちの二人は文京区の子だけど、この川の兩岸に住んでいるんだ。豊島区のこと好きか?」「みんがびっくりした顔で「もちろん!」と言って好きなことを「僕らの前の道には、花や猫が多いから。」「夜です。サシヤイン60の屋上の上ってみました。もう私一人しかいません。夏のひととき、涼やかな風を吹かれながら、眠るの姿を見下ろします。10万匹の虫のようです。豊島で生まれた人、豊島に移り住んできた人、遠い国から豊島に来た人...。いろいろな人がこの豊島区を故郷にしています。私もここに新しい故郷を作りました。みんなの心は一緒に鼓動し、これからの豊島の行先を支えていくことでよ。」

「ステイブ・ドマ・ニコー」(ハンガリー出身) 宮廷画家、豊島区絵はがきデザイナー、大好きな豊島の作者でもある。

「ニ尾瀬」と言われる雄国沼澤原を散策してみませんか。9月2日(日)・4日(日)・2泊3日。午前7時45分、豊島公会堂前集合。午後6時解散予定。宿泊代：猪苗代四喜の里、福島県猪苗代町。◇対象：区内在住、在勤、在学の方。小学生未満は除く。また小学生の参加は成人の引率が必要。◇費用：おとな1万8千円、小学生以下1万円。

「エイズを正しく知ろう」 職場で感染者と接触してもうつりませんか。また、食物、蚊・トイレット・プール・キス・咳などは大丈夫ですか。(40歳、全社員) Aはい、大丈夫です。エイズウイルスに感染する経路は限られています。次の三つの経路のほかに、日常生活での感染はありえません。①性交渉の注射器の回し打ち。②母子感染。エイズの原因であるエイズウイルスは感染力が弱いため、ウイルスの量がある程度以上体内に入らないとうつらないのです。Q 病院や歯医者さんで感染するのではないかと心配していますが...。(29歳、銀行員) A まず考えられません。病院で使う注射器や手術器材は1回使われるごとに捨て捨て、または滅菌消毒するので感染の心配はありません。やみくもに恐れることはありません。地域や学校、職場で「共に過ごして支えていける社会」にしたつもりです。エイズに関する「質問、区への要望」ご意見を寄せください。

「緊急実技講習会」 7月26日(火) 午後1時30分~3時。長崎とぶきの家。内容：池袋消防署による実技講習①患者の観察の人工呼吸法と心臓マッサージ②費用：無料。申込み：当日直接会場へ。詳細：当館 ☎3954・4411 ※60歳未満の方もどうぞ。

「電気安全講習会」 8月8日(月) 午後2時~3時30分。池袋とぶきの家。内容：「電気の安全な使い方」(お話し)と延長コード作り、ビデオ鑑賞。協力：関東電気保安協会。費用：無料。定員：30名(先着順)。申込み：7月25日(日)当館窓口へ。詳細：当館 ☎3982・9668

「献血にご協力ください」 移動採血車7月の予定 ◇献血ルーム、池袋いすくと 25・30日 ◇日赤西武献血ルーム：25・30日 ◇サンシャイン60地下道入口 30日 ◇詳細：東京都駒込赤十字血液センター ☎3940・5611

「赤十字一般家庭看護法講習会」 8月22・24・29・31日の4日間。午前10時~午後4時。東京都支部5階講習室。◇対象：講習会の日全日程を欠席・遅刻・早退なく受講できる義務教育修了以上の方。講習科目：くらしの中の看護(看護の心づかい、看護の身支度、寝具とからだの移動、食事とくすり、排せつのお世話)からだの清潔、洗髪と寝具の交換、手当て(床ずれ)のしかた、痴ほう性老人の理解、健やかになさるあつて(成人病とその

保健所カレンダー

8月

◎受付時間は下記の()の時間です

事業名	池袋保健所 ☎3987-4171	長崎保健所 ☎3957-1191
乳児健康診断(4カ月児) (6年4月生まれの方)	2-16日(月) (1:00~2:00)	9-23日(月) (1:30~2:30)
ツバクリン反応検査 (4歳未満の方)	2-16日(月) (1:00~2:00)	9-23日(月) (1:30~2:30)
結核予防接種(BCG) (4歳未満の方)	4-18日(木) (1:00~2:00)	11-25日(木) (1:30~2:30)
1歳6カ月児健康診査 (5年2月生まれの方)	5-19日(金) (9:00~10:00)	11-25日(木) (9:00~10:00)
3歳児健康診査 (3年7月生まれの方)	9-23日(月) (1:00~2:00)	4-18日(木) (1:00~2:00)
歯科衛生相談 (4歳未満の方)	4-18・25日(木) (9:00~10:30)	2-9・23・30日(月) (9:00~10:30)
一般健康相談 (健康診断日)	3-24・31日(月) (9:00~10:30) (事業所健診は予約制)	1-8・22・29日(月) (9:00~10:30) (事業所健診は予約制)
(健康結果、診断書交付)	1-8・22・29日(月) (9:00~10:30) 15日はありません	
成人病相談	31日(月) (1:00~2:30)	5日(金) (1:30~2:30)
成人歯科相談	3-24日(月) (1:00~2:30)	10日(木) (1:30~2:30)
心の相談	26日(日) (1:00~2:30) 予約制	12日(日) (1:30~2:30) 予約制
機能訓練	12-29日(月) (1:00~)	19日(日) (1:30~3:30) 予約制
健康体操教室	1-8・22・29日(月) (10:00~11:30)	1-8・22・29日(月) (10:00~正午)
酒害相談	8-22日(月) (1:30~)	8-22日(月) (1:30~)
高齢者心の相談		9日(火) (1:30~3:30) 予約制
胃がん検診		3-24日(月) (9:15~)
住民健診	24日(月) (1:00~2:30) 予約制	3日(日) (1:00~2:30) 予約制
田親学級		
ティ・ケア	毎週火・水・金曜日 (事前に相談ください)	毎週月・水・木曜日 (事前に相談ください)
エイズ電話相談	9:00~正午	1:00~5:00

※一般健康相談(診断書を必要とするもの)と健康体操教室については日程にご注意ください。

母子健康相談 8月の日程

11日(木)	1:30~2:30	池袋保健所
--------	-----------	-------

習名と期日を記入し、返信用に住所氏名を明記のうえ、8月8日(必着までに)千原、新宿区大久保1-2-15 日本赤十字社東京都支部普及課家庭看護係へ ☎5273・6746



東京芸術劇場

第6回

池袋演劇祭

拍手で湧く夢 ひらく夢

8月20日(土) 9月27日(火)

『演劇のまち池袋』のイメージアップとまちの活性化を目指し、第6回池袋演劇祭が、今年も「しま区民芸術祭」を擁護して、8月20日(土)から9月27日(火)まで開催されます。この演劇祭は、豊島区・財豊島区コミュニティ振興公社の後援、地域団体・企業の協力・協賛のもと、池袋を中心としたホール・小劇場で広く公演されるものです。この機会にぜひ、生の演劇・舞踊などを鑑賞ください。◇鑑賞申込み…直接各劇場・劇団へ。◇詳細…各劇場・劇団または池袋演劇祭事務局 ☎3985・0960へ。(※参加劇団・演目・日程・料金等が変更されることもありますので、あらかじめご了承ください。)

HEAD OF CHICKEN/

演劇生物ゴリラ
◇日時…9月23日(祝)・24日(土)午後2時と7時 9月25日(日)午前11時と午後5時
◇会場…池袋小劇場
◇料金…前売500円 当日700円(1枚で3名まで入場可)
◇鑑賞申込・問合せ…池袋小劇場 ☎3986・2040



ン

月感アンモナイト

劇団 BQMAP
◇日時…9月17日(土)午後7時 9月18日(日)午後2時と7時 9月19日(月)・20日(火)・21日(水)午後7時
◇会場…シアターグリーン
◇料金…前売2,000円 当日2,300円
◇鑑賞申込・問合せ…シアターグリーン ☎3983・0644



ジ オ

DIVINE

ツベルクリン
◇日時…9月23日(祝)午後7時 9月24日(土)午後2時と7時 9月25日(日)午後4時
◇会場…萬(YOROZU)スタジオ
◇料金…前売・予約2,300円 当日2,500円
◇鑑賞申込・問合せ…劇団へ。 ☎0425・75・0233



EATER

宮澤賢治・童話語り

ACT プロデュース
◇日時…9月23日(祝)〜25日(日)午前10時30分と午後1時
◇会場…ACT・SEIGEI-THEATER
◇料金…前売2,500円 当日2,800円
◇鑑賞申込・問合せ…ACT・SEIGEI-THEATER ☎3983・9756



スタント・パイ・ミー

劇団スーパー・エキセントリック・シアター
◇日時…9月14日(土)午後7時 15日(日)午後3時と7時 16日(月)午後7時 17日(火)午後3時と7時 18日(水)午後1時と5時
◇会場…東京芸術劇場小ホール1
◇料金…2,800円
◇鑑賞申込・問合せ…劇団へ。 ☎3420・2591

ストレス解消センター行き 詩人の墓

ギイ・フォウシイ・シアター
◇日時…9月13日(土)・14日(日)午後7時 9月15日(月)午後2時と7時 9月16日(火)午後7時 9月17日(水)午後2時と7時 9月18日(木)午後2時
◇会場…東京芸術劇場小ホール2
◇料金…前売3,800円 当日4,000円
◇鑑賞申込・問合せ…劇団へ。 ☎3981・3097



ふるあめりかに 袖はぬらさじ

文学座
◇日時…9月27日(火)午後6時30分(なお、9月28日〜10月3日まで公演中)
◇会場…東京芸術劇場中ホール
◇料金…S席7,000円 A席5,500円 B席3,000円
◇鑑賞申込・問合せ…劇団へ。 ☎3351・7265



第5回公演「普通の生活'94」

ミックス・ビート・アトラクション
◇日時…9月22日(木)・23日(金)午後7時30分 9月24日(土)午後3時と7時30分 9月25日(日)午後2時
◇会場…東京芸術劇場小ホール1
◇料金…前売・電話予約2,000円 当日2,200円
◇鑑賞申込・問合せ…劇団へ。 ☎0422・76・0980

ダンス・ミュージカル MIRACLE BILL BLUES NEW AGE DANCE

Kプロードウェイ
◇日時…9月14日(土)・15日(日)・16日(月)午後7時 9月17日(火)午後2時と7時 9月18日(水)午後2時と6時
◇会場…東京芸術劇場中ホール
◇料金…前売5,000円 当日6,000円
◇鑑賞申込・問合せ…劇団へ。 ☎3354・7270



ENERGY

巨縁起担ぐ座
◇日時…9月1日(木)・2日(金)・3日(土)午後7時 9月4日(日)午後5時
◇会場…東京芸術劇場小ホール2
◇料金…指定前売3,500円 自由前売3,300円 当日3,800円 学生(当日学生証持参。入場不可の場合も有)2,800円
◇鑑賞申込・問合せ…劇団へ。 ☎5996・3868

Black & White in Colour

テロジエダンスシアター
◇日時…9月21日(水)・22日(木)午後7時 9月23日(土)午後2時
◇会場…東京芸術劇場中ホール
◇料金…S席8,000円 A席7,000円
◇鑑賞申込・問合せ…劇団へ。 ☎3791・8211



区民鑑賞補助券プレゼント

池袋演劇祭では、多くの区民の方に、低額な料金で優れた演劇をご鑑賞いただくために「区民鑑賞補助券」を発行します。お気軽にご応募ください。鑑賞できるのは、この池袋演劇祭に参加している公演です(ただし、公演によっては区民鑑賞補助券を利用できない場合もあります)。◇利用方法…劇場等でチケットを購入の際「区民鑑賞補助券」を提出してください。規定料金の千円引きでチケットが購入できます。応募人数は千名(1人2枚までで予定人数になり次第締切り)です。◇応募方法・送付先…往復はがきに住所、氏名、年齢、性別、職業、電話番号を記入し、8月10日(消印有効)までに、「〒170 豊島区東池袋1-20の10 財豊島区コミュニティ振興公社内池袋演劇祭「区民鑑賞補助券係」」へ。◇詳細…池袋演劇祭実行委員会事務局 ☎3985・0960

東京芸術劇場

としま区民芸術祭

池袋演劇祭受賞作品競演

紐の先

カフェアトル2つの部屋
◇日時…9月2日(土)午後7時30分 9月3日(日)午後2時30分と7時30分
◇会場…東京芸術劇場小ホール1
◇料金…前売3,000円 当日3,500円 学割2,000円(全席自由)
◇鑑賞申込・問合せ…直接劇団へ ☎3984・3917



正雀芝居断

正雀芝居断の会
◇日時…9月4日(日)午後2時
◇会場…東京芸術劇場小ホール1
◇料金…前売1,500円 当日1,800円(全席自由)
◇鑑賞申込・問合せ…文芸坐ル・ピリエ ☎3971・9423



永遠の源さん

劇団ジャブジャブサーキット
◇日時…9月6日(火)午後7時 9月7日(水)午後2時と6時30分
◇会場…東京芸術劇場小ホール1
◇料金…前売2,000円 当日2,300円(全席自由)
◇鑑賞申込・問合せ…直接劇団へ ☎0582・94・3527



男女浮世回舞台

紅萬子・南条好輝ふたり会
◇日時…9月8日(木)・9日(金)午後7時30分 9月10日(日)午後3時と7時30分
◇会場…東京芸術劇場小ホール1
◇料金…前売2,000円 当日2,500円(全席自由)
◇鑑賞申込・問合せ…文芸坐ル・ピリエ ☎3971・9423



文芸坐ル・ピリエ

シャッター

杉本美穂×佐々木文香二人芝居
 ◇日時…8月20日(出)午後7時、
 8月21日(回)午後2時と6時
 ◇会場…文芸坐ル・ピリエ
 ◇料金…前売1,800円 当日2,000円
 ◇鑑賞申込・問合せ…文芸坐
 ル・ピリエ ☎3971・9423

教祖リチャード

劇団「平成元年」



◇日時…8月25日(休)・26日(金)午
 後7時 8月27日(土)・28日(日)午
 後2時と7時 8月29日(月)午
 後7時
 ◇会場…文芸坐ル・ピリエ
 ◇料金…前売・予約2,500円
 当日2,800円
 ◇鑑賞申込・問合せ…文芸坐
 ル・ピリエ ☎3971・9423

ムーンビーム+無限空間 ジョイントコンサート

ムーンビーム+無限空間
 ◇日時…8月31日(休)午後7時
 ◇会場…文芸坐ル・ピリエ
 ◇料金…前売2,500円 当日2,800円
 ◇鑑賞申込・問合せ…文芸坐
 ル・ピリエ ☎3971・9423



新釈諸国断「貧の意地」女賊

群「と・ま・ん」



◇日時…9月2日(金)・3日(土)出
 後2時と7時 9月4日(日)出
 後2時
 ◇会場…文芸坐ル・ピリエ
 ◇料金…前売・当日3,500円
 ◇鑑賞申込・問合せ…文芸坐
 ル・ピリエ ☎3971・9423

デッド・エンド・キッズ

ヒューマン・コメディ
 ◇日時…9月22日(休)午後7時、
 9月23日(日)・24日(出)午後2時と
 7時 9月25日(回)午後1時と
 5時
 ◇会場…文芸坐ル・ピリエ
 ◇料金…前売3,000円 当日3,300円
 ◇鑑賞申込・問合せ…文芸坐
 ル・ピリエ ☎3971・9423

カフェアトル2つの部屋

今夜も男だけ

劇団ナイト・アンド・デイ
 ◇日時…9月24日(出)午後3時
 と7時30分 9月25日(回)午後
 2時と6時
 ◇会場…カフェアトル2つの
 部屋
 ◇料金…前売2,000円 当日2,200円
 ◇鑑賞申込・問合せ…カフェ
 アトル2つの部屋 ☎3984・3917



豊島区民センター文化ホール

おれは「坊っちゃん」

劇団池袋小劇場
 ◇日時…9月9日(金)午後6時
 30分 9月10日(出)午後2時と
 6時30分 9月11日(回)午後2
 時
 ◇会場…豊島区民センター文化
 ホール
 ◇料金…前売2,000円 当日2,500円
 中高生1,500円
 ◇鑑賞申込・問合せ…池袋小劇
 場 ☎3986・2040



サンシャイン劇場

Stand by Me

松竹株式会社製作

席	1	2	3	4	5	6	7	8	9	10	11	12	13	14	15	16	17	18	19	20	21	22	23	24	25	26	27	28	29	30									
1	2	3	4	5	6	7	8	9	10	11	12	13	14	15	16	17	18	19	20	21	22	23	24	25	26	27	28	29	30	31	32	33	34	35	36	37	38	39	40

◇会場…サンシャイン劇場
 ◇料金…A席7,000円 B席4,000円
 ◇鑑賞申込・問合せ…サンシャ
 イン劇場 ☎3987・5281



池袋小劇場

朗読構成「斉藤隆介の世界」

集団「ひき」
 ◇日時…8月23日(休)午後2時
 30分と6時30分
 ◇会場…池袋小劇場
 ◇料金…前売1,300円 当日1,500円
 ◇鑑賞申込・問合せ…池袋小劇
 場 ☎3986・2040



火曜シアター

「むかしあるときあるところ」

劇団池袋小劇場
 ◇日時…9月6日(火)・13日(火)・
 20日(火)・27日(火)午後7時
 ◇会場…池袋小劇場
 ◇料金…前売2,000円 当日2,500円
 中高生1,500円
 ◇鑑賞申込・問合せ…池袋小劇
 場 ☎3986・2040



「1か月でいから」 MARU'S PLAY ALONE PART4

MARU (一人芝居)
 ◇日時…9月15日(休)午後7時
 ◇会場…池袋小劇場
 ◇料金…前売1,500円 当日1,600円
 ◇鑑賞申込・問合せ…池袋小劇
 場 ☎3986・2040



熱海殺人事件

板橋演劇センター
 ◇日時…9月16日(金)午後6時
 30分と8時30分 9月17日(土)
 午後2時30分と6時30分 9
 月18日(日)午後2時30分と4時
 30分
 ◇会場…池袋小劇場
 ◇料金…前売・当日2,000円
 ◇鑑賞申込・問合せ…池袋小劇
 場 ☎3986・2040



シアター・ダリー

たまむしる

芝居企画 絶対王様
 ◇日時…8月20日(土)・21日(日)午
 後2時と7時 8月22日(月)・23
 日(火)午後7時 (8月18日から公
 演中です)
 ◇会場…シアターグリーン
 ◇料金…前売2,000円 当日2,300円
 ◇鑑賞申込・問合せ…シアター
 グリーン ☎3983・0644



Live Forever

劇団インターセプト
 ◇日時…9月1日(休)・2日(金)・
 3日(土)午後7時 9月4日(日)午
 後2時と7時 9月5日(月)午後
 7時
 ◇会場…シアターグリーン
 ◇料金…前売2,000円 当日2,300円
 ◇鑑賞申込・問合せ…シアター
 グリーン ☎3983・0644



エスケープマウスの幸せ ～不能少年編～

tsumazuki no ishi
 ◇日時…9月8日(休)・9日(金)
 午後7時 9月10日(土)・11日
 (日)午後3時と7時
 ◇会場…シアターグリーン
 ◇料金…前売2,500円 当日2,800円
 ◇鑑賞申込・問合せ…シアター
 グリーン ☎3983・0644



3p(sanpi)

～童夢(ドーム)のダンシア之夜～
 帰ってきた煮ひす
 ◇日時…9月13日(火)・14日(休)午
 後7時30分 9月15日(日)午後
 1時と6時
 ◇会場…シアターグリーン
 ◇料金…予約・前売2,500円
 当日2,800円
 ◇鑑賞申込・問合せ…シアター
 グリーン ☎3983・0644



萬 (Y O R O Z U) スタ

オ・カ・ピ

吉田朝ひとり芝居
 ◇日時…8月24日(休)・25日(休)・
 26日(金)午後7時30分 8月27
 日(土)・28日(日)午後2時
 ◇会場…萬 (YOROZU) スタジオ
 ◇料金…前売2,800円 当日3,000円
 (全席指定)
 ◇鑑賞申込・問合せ…劇団へ。
 ☎044・434・9158



ドレッサー・ウーマン ～私は美しい～

小野真一プロデュース
 ◇日時…9月1日(休)・2日(金)午後7時
 9月3日(土)午後3時と7時 9月4
 日(日)午後1時と5時
 ◇会場…萬 (YOROZU) スタジオ
 ◇料金…前売2,500円 当日3,000円
 ◇鑑賞申込・問合せ…劇団へ。
 ☎5450・6975



異議あり!

ZIPANGU Stage
 ◇日時…9月9日(日)午後7時
 9月10日(出)午後2時と7時
 9月11日(回)午後1時と6時
 ◇会場…萬 (YOROZU) スタジオ
 ◇料金…前売2,000円 当日2,300円
 ◇鑑賞申込・問合せ…劇団へ。
 ☎0423・26・0752



太陽なんて恐くない

Naughty Boys A 部隊
 ◇日時…9月15日(休)・16日(金)午後
 7時 9月17日(土)午後3時と
 7時 9月18日(日)午後1時と
 5時
 ◇会場…萬 (YOROZU) スタジオ
 ◇料金…前売・当日2,800円
 ◇鑑賞申込・問合せ…劇団へ。
 ☎5313・0126



未来劇場 アトリエ鬼子母神

泪と接吻

劇団未来劇場
 ◇日時…9月20日(火)・21日(休)・
 22日(休)午後7時30分、23日(休)午
 後2時、24日(出)午後2時と7時
 30分、25日(回)午後2時、26日
 (月)・27日(火)午後7時30分(なお、
 10月10日(祝)まで公演中)
 ◇会場…未来劇場 アトリエ鬼
 子母神
 ◇料金…前売・当日3,000円
 ◇鑑賞申込・問合せ…劇団へ。
 ☎3981・7996



ACT SEIGEI TH

バックトゥーザ・紙芝居

劇団青芸
 昭和30年代まで子どもたちに
 親しまれていた「紙芝居屋さん」
 と昔子どもだった妙なおとなた
 ち、そして会場の子どもたちの
 超おかしくて、ちょっぴりホロ
 苦い出会いを描いたお芝居です。
 ◇日時…8月24日(休)～28日(日)
 午前10時30分
 ◇会場…ACT・SEIGEI-THEATER
 ◇料金…前売2,000円 当日2,500円
 ◇鑑賞申込・問合せ…ACT・SEIGEI-
 THEATER ☎3983・9756

カッパとテレビとピーマン大王

ACTプロデュース
 ◇日時…9月10日(土)～11日(日)
 午前10時15分と午後1時
 ◇会場…ACT・SEIGEI-THEATER
 ◇料金…前売2,500円 当日2,800円
 ◇鑑賞申込・問合せ…ACT・SEIGEI-
 THEATER ☎3983・9756



高齢者住宅「西葉崎つつじ苑」 入居者募集

(10月中旬入居予定)

受付は8月1日から8日まで

◆募集戸数：単身用10戸、世帯用4戸(申込受付時間：午前9時～午後4時)受付場所：区役所別館5階住宅事業課①申込役所：65歳以上の方で次の①から⑤のすべてにあてはまる方①ひとり暮らしの方、または、65歳以上の親族と同居している方②区内に引き続き5年以上住する者有する方③自立した日常生活が営める方④民間賃貸住宅等にお住まいで立ち退き要求を受けている方、老朽化している等住宅に困っている方⑤平成5年の所得が第1種公営住宅の基準以下であること(月額19万8千円以下)。

◆例1) 単身で収入が年金だけの場合(例) 7万5千円以下
◆例2) 二人世帯どちらか一方に年金収入のみがある場合(配偶者が70歳未満) 2万円8千800円以下

◆入居者の決定方法：実態調査を含め、資格審査のうえ、該当者多数の場合は公開抽選により決定します(使用料：単身用7万円、世帯用8万4千円です。なお、所得に応じて段階的に使

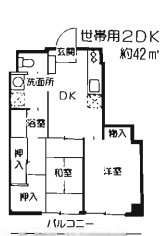

住宅建設資金融資のついで

区内に自己用住宅の建設・購入、増築をされる方で、公的資金を利用してもお金が不足している方に、区が資金を融資あつせんし、利子の一部を補給します。

◆申込期間：8月8日(月)～9月5日(月)※住宅事業課でパンフレット・申請書を配布中①抽選日：9月7日(水) 午前10時②融資あつせん総額：3億円。あつせん総額を超えた場合は、抽選により決定③申込資格：①区内に引き続き1年以上居住してい

る方。なお、次の方は区外在住および区内在住1年未満でも申し込みます④区内に住む高齢者・障害者の方と同居するため⑤区内に土地を所有している方⑥区内に同居の親族がいる方⑦申請者の年齢が20歳以上で、償還完了時70歳以下であること(ただし、承継償還制度を利用する場合は、償還完了時の年齢は問いません)⑧前年の年間合計所得金額が千200万円以下であること⑨建設、増築の

別表I (m²)

区 分	建設	入		増築	増築後の床面積
		新築	中古		
一般住宅	70~165	70~165	50~165	50~165	70~165
高齢者・障害者同居世帯住宅	70~280	70~280	50~280	50~280	70~280
三世帯住宅	100~280	100~280	70~280	100~280	100~280

別表II

区 分	あつせん限度額(千円)		増築	利子補給率(%)	利子補給期間
	新築	中古			
一般住宅	30,000	30,000	10,000	2.0%	20年以内
高齢者・障害者同居世帯住宅	32,000	32,000	10,000	2.5%	
三世帯住宅	35,000	35,000	10,000	2.5%	

場場合は当該敷地の所有権または借地権を有していること⑥住宅金融公庫、東京都住宅建設資金の公的住宅融資を受けること。ただし、公庫などの貸付条件に適合しない場合(敷地面積100㎡未満等)でも、区の融資あつせん事業は利用できます⑦対象となる住宅の規模：①建築基準法に適合する別表Iの住宅②自己用住宅③店舗等の併設住宅の面積が全体の2分の1以上。ただし、自己用住宅部分のみ④中古住宅は耐火構造(築17年以内) 耐火構造等(築10年以内) 耐火⑤限度額等：限度額・利子補給は別表IIのとおり⑥償還方法：固定金利型と変動金利型があり、償還期間は固定金利型が以内、変動金利型が以内⑦固定金利年利5.34% 変動金利4.4%(10月見直し予定) ⑧償還方法：元

9月から、ファミリー世帯住宅み替え家賃助成制度がスタートします。家族数の増加等により転居をお考えの方は、ご利用ください。転居後の家賃の一部が助成します。

◆ファミリー世帯とは：義務教育終了前の児童と、その児童を扶養するものが同居している世帯です①申込資格：①区内の賃貸住宅に、継続して1年以上居住しているファミリー世帯であること(区内在住1年未満。区外在住の方でも区内に居住する親と同居するために、区内の賃貸住宅に転居する場合は申込みできます)②現在お住まいの賃貸住宅の住戸専用面積が、下表に定める居住水準未満であること③転居後の住宅が、下記に定める居住水準以上の住宅であること④前年の月額所得が56万6千円以下であること⑤家賃・住民税を滞納していないこと⑥公的扶助を受けていないこと⑦家賃助成額：転居前の家賃と転居後の家賃との差額を、所得に応じて最高5万円まで助成します。

す。翌年度以降の助成額は、毎年当初の助成額の10分の1ずつを減額していきます⑧家賃助成期間：10年間を限度とします。ただし、最少の児童が18歳に達した場合はその年度までです⑨申込方法：9月1日～27日まで郵送で、27日の消印有り、30日までに到着のものには有効⑩募集世帯数：50世帯(募集数を超える場合は抽選)⑪申込用紙の配布は9月1日からです。

◆詳細：住宅事業課居住支援係 内線2857

居住水準

世帯人数	2人	3人	4人	5人	6人以上
住戸専用面積	29㎡	39㎡	50㎡	58㎡	66㎡

※住戸専用面積…居室・寝室・台所等の合計面積です(共用部分およびバルコニーは除きます)。

2857

利均等賦償還(ポナス併用あり)◆詳細：居住支援係内線

リサイクルミニ情報

平成5年度の豊島区の資源回収率は、69.00%で、区民一人当たりでは、27kgを回収しました。主な内訳は紙類が6千、87%、金属50%、(8%)、びん、8%、(3%)で、昨年からの回収が開始したトレイとペットボトルは、6千、7%、(1%)、ペットボトルが11、(18%)でした。

これからの、皆さんのご協力をお願いいたします。

◆詳細：リサイクル事業課 係内線2492

国際女性学会「東京会議」

オーラム「女性の力」地球社会を創るために

各国の女性問題のリーダーたちが、政治、教育、開発、性など、今最も重要な領域の問題について、実情を紹介し、8月7日(日) 午後1時30分～4時30分(30分前開場) エポック10(報告者：李小江氏(中国)、G・ケルカー氏(インド)、P・P・アレマン氏(ブラジル)、R・ヤリノヤ氏(フィンランド)、T・D・トウロウ氏(オランダ)、A・ケリー氏(イギリス)、佐藤洋子氏(エボック10所長)◆同会：村松安子(東京女子大学)◆費用：無料◆定員：150名(先着順)◆その他手話通訳(保育(原則として要予約)主催：国際女性学会◆後援：エポック10

◆申込み：エポック10 ☎595410115◆詳細：東京学芸大学村松研究室内 国際女性学会94東京会議事務局 ☎4232521111(内線2452) 月～金 午前10時～午後5時

郷土資料館収蔵資料目録第七集

「郷土関係図書目録I」販売中

郷土資料館が所蔵する図書2万冊のうち、平成5年12月末までに受入整理を終えた、東京都および豊島区発行の図書資料と博物館などの刊行物を中心に、約2千冊を収録。現在図書は開架されていますが、調査研究の参考資料として利用することができます◆価格：900円◆販売場所：郷土資料館◆詳細：当館 ☎39802351(日曜・祝日休館)

手軽に、気軽に生ごみダイエツトノ「コンポスト化処理容器」展示あつせん会

生ごみをコンポストに処理したい。肥料を安く確保したい。趣味のある方。容器を簡単に作りたい。方等お気軽にご参加ください。また、同時に虫やハエの発生を防ぐ発酵促進剤のあつせんもします。

7月28日(木) 午後1時～3時 消費生活センター3階 ◆申込み・詳細：リサイクル事業課 内線2491

わが家の健康

最近、鼻血を出す子どもが増えており、学校健診でも鼻の中に血の塊のある生徒をしばしば見受けられます。鼻の粘膜は、冷たい空気を暖めたりするため、血管がたくさん集まっています。特に左右の鼻孔を隔てる部分の前庭(キセルバツ)と呼ばれる血管が、たくさんの動脈や静脈が集まっているために、血管損傷を受けやすい場所とされています。大部分の鼻血はこの部位から約8割を占めます。

鼻血が増えている原因の一つに、アレルギー性鼻炎の増加が考えられます。鼻のアレルギー

を生じると、粘膜の過敏状態が強くなるため、鼻がムズムスしたり、くしゃみや鼻をいじったりする機会が増え、鼻血が出やすくなります。また、指を鼻に刺さると、鼻の粘膜を傷つけ、鼻血が多くなります。また、鼻に「朝起きたら、枕カバーが血で染まっていた」ということをよく耳にしますがほとんどの場合は心配ありません。鼻の粘膜は乾燥するため、無意識のうち鼻に指をいれて、無意味に引っかいたりした結果と思われることが多い場合があります。このような場合は、まず鼻を切り、ストロークをためなめということを心がけ、アレルギーなどによって生じている鼻の粘膜の過敏状態を和らげること抗アレルギー剤などの使用が大切と思われます。

鼻血で注意を要するのは、血液の病気や鼻の腫瘍などの基礎疾患がある場合です。鼻血を繰り返して、止血しにくいときは、鼻血を出した場合は、まず、いすに座らせ、あせらずに小指の先ぐらゐの検・縮・なればティッシュ(ペーパー)を作つて鼻の中に詰め、下を向かせるようにして鼻を両側を閉じ、しばらくおさまらせます。このときまわりの血液は、飲み込まないように口から出さないようにします。10分間くらい様子を見て、出血が止まらぬようでしたら専門医の受診が必要でしょう。

(豊島区医師会提供)



催し

「ミニ」ティ振興公社から

申込み・詳細：当公社 ☎3590-02621

①としま区民音楽鑑賞会

8月5日(日) 午後2時開演

30分前開場 豊島公会堂

演目：第一部「ミニコンサート」

第二部「オペラ」白雲姫

※申込みは区内在住、在勤の方に限ります。

②新星日曜メンバーによるトーク&コンサート

8月27日(日) 午後7時開演

30分前開場 区民センター6階文化ホール

無伴奏パルティ第2番からピアノ三重奏曲第7番「大公」

ほか出演：ヴァイオリン/山中光(新井日輝コンサートマスター) / 高橋裕希 / 費用(特別鑑賞券)：500円(全席指定)

③としま歌謡夜フォーラム

世話物の世界(3回シリーズ)

第1回：10月20日(月) / 三人

吉三巴上流 / 山崎の場 / 川崎

芸談 / 河原崎権一郎 第2回：11月17日(木) / 多話博覧名横櫛

源氏屋の場 / 出演：中村吉三郎 / 中村吉次ほか / 芸談 / 澤村宗十郎 第3回：12月15日(木) / 「人情囃子」七元結 / 長兵衛

宅の場 / 出演：松本幸右衛門 / 中村歌女 / 芸談 / 中村右衛門 / 人間固定

いずれも午後7時開演(30分

前開場 豊島公会堂

別鑑賞券：A席3千円、B席2千500円 ※3回連日割引券9千500円(当公社のみ取扱) / チケットの申込み：当公社、チケットぴあ ☎5237-9999 / チケットセンター ☎5990-9999

豊島区民芸術祭

豊島区吹奏楽団第19回定期演奏会

「豊島区管弦楽団演奏会」

日時：内容等：左表のとおり / 費用：無料 / 申込み：往復はがきに、「吹奏」、「管弦」の別住所、氏名、年齢、電話番号を記入し、8月10日(消印有効)までに、1豊島区東池袋1-18の1 豊島区教育委員会社会教育課文化振興係へ、吹奏担当「または」管弦担当へ。

応募多数の場合抽選。応募はがきが入場券となり、ほか1枚につき1人の入場。3歳以下のお子さんはご遠慮願います。

◇詳細：文化振興係内線3457

第4回 駒込施設まつり

7月30日(日) 午後0時30分から

駒込福祉作業所および生活実習所(駒込4-7-1) / 内容：施設紹介、作品展示、演劇、ゲームコーナー / ③地域・コミュニティー・カラオケ大会 / 模擬店、ミニステージ / 詳細：当公社 ☎3910-230

※おわびと訂正 7月15日号で「ひまわりフェスティバル」の日程が20日となっていました。30日の誤りです。

エポック10映画会

①7月28日(日)内容：ステイ

ブン・スピルバーク監督「フック」(現分) / ②7月29日(月)内容：「マイガール」(現分)

いずれも午後2時から / 費用：無料 / 定員：100名(当日先着順) / 詳細：エポック10 ☎54・1015

第12回南大塚ホール落語会

8月11日(木) 午後7時(30分前開場)

南大塚ホール / 出演：前座：開口一番、落語：柳家喬太郎、古今亭小柳、入船亭扇亀、土橋亭里う馬、音曲：柳家

逸太郎 / 申込み：豊島区コミュニティ振興公社、各社会教育会館

◇詳細：当ホール ☎3946・4301 ※この公演は豊島区コミュニティ振興公社の補助により特別料金になっています。

千早読書会

毎月第2土曜日 午前10時から

千早図書館2階読書室 / 内容：読書好きの方が集まって講師を中心に読後感想などを話し合います。

8月13日(土) 山田花袋「田舎教師」 / 講師：沢 寿次郎 / 費用：無料 / 申込み：当日会場 / 詳細：当館 ☎3955・8361



募集

家庭福祉員

保護者をして、自宅で乳児の保育をする仕事です。

①区内に在住し、保育者としての経験があること。

②要件：①区内に在住し、保育者としての経験があること。

③資格：25歳以上55歳以下、資格を持つ25歳以上55歳以下

の女性 / 本人および家族が

健康で現に養育している6歳未満の幼児がいない / 保育児童：1歳未満の乳児3名以内 / 保育日：日曜日、祝日、年末年始を除く毎日(保育時間：午前8時～午後6時) / 収入：保護者からの保育料と区の助成金 / 募集人数：若干名 / 申込み・詳細：保育第2係内線2731

豊島区職員(保母)

職種：区分：採用予定人数

①保母(短大卒業程度) / 若干名 / 採用予定人数

②保母(短大卒業程度) / 若干名 / 採用予定人数

③保母(短大卒業程度) / 若干名 / 採用予定人数

④保母(短大卒業程度) / 若干名 / 採用予定人数

⑤保母(短大卒業程度) / 若干名 / 採用予定人数

⑥保母(短大卒業程度) / 若干名 / 採用予定人数

⑦保母(短大卒業程度) / 若干名 / 採用予定人数

⑧保母(短大卒業程度) / 若干名 / 採用予定人数

⑨保母(短大卒業程度) / 若干名 / 採用予定人数

⑩保母(短大卒業程度) / 若干名 / 採用予定人数

⑪保母(短大卒業程度) / 若干名 / 採用予定人数

⑫保母(短大卒業程度) / 若干名 / 採用予定人数

⑬保母(短大卒業程度) / 若干名 / 採用予定人数

⑭保母(短大卒業程度) / 若干名 / 採用予定人数

⑮保母(短大卒業程度) / 若干名 / 採用予定人数

⑯保母(短大卒業程度) / 若干名 / 採用予定人数

⑰保母(短大卒業程度) / 若干名 / 採用予定人数

⑱保母(短大卒業程度) / 若干名 / 採用予定人数

⑲保母(短大卒業程度) / 若干名 / 採用予定人数

⑳保母(短大卒業程度) / 若干名 / 採用予定人数

㉑保母(短大卒業程度) / 若干名 / 採用予定人数

㉒保母(短大卒業程度) / 若干名 / 採用予定人数

㉓保母(短大卒業程度) / 若干名 / 採用予定人数

㉔保母(短大卒業程度) / 若干名 / 採用予定人数

㉕保母(短大卒業程度) / 若干名 / 採用予定人数

㉖保母(短大卒業程度) / 若干名 / 採用予定人数

㉗保母(短大卒業程度) / 若干名 / 採用予定人数

㉘保母(短大卒業程度) / 若干名 / 採用予定人数

㉙保母(短大卒業程度) / 若干名 / 採用予定人数

㉚保母(短大卒業程度) / 若干名 / 採用予定人数

㉛保母(短大卒業程度) / 若干名 / 採用予定人数

㉜保母(短大卒業程度) / 若干名 / 採用予定人数

㉝保母(短大卒業程度) / 若干名 / 採用予定人数

㉞保母(短大卒業程度) / 若干名 / 採用予定人数

㉟保母(短大卒業程度) / 若干名 / 採用予定人数

㊱保母(短大卒業程度) / 若干名 / 採用予定人数

㊲保母(短大卒業程度) / 若干名 / 採用予定人数

㊳保母(短大卒業程度) / 若干名 / 採用予定人数

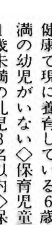

官公署

だより

豊島税務署から

申告所得税の第1期分の納付期限は8月1日です

所得税の納税は、便利な口座振替をご利用ください。申込みは金融機関または豊島税務署管理部門へ / 詳細：当署管理部門 ☎3984・2171 / 内線219

毎月勤務統計調査特別調査にご理解とご協力を

8月までの豊島労働者が114人までの豊島労働者(五丁目、六丁目、長崎二丁目の区域の事業所) / 調査員がお伺いしますので、調査票への記入をお願いします。

①申込み・詳細：当部人口統計課 / 電話 ☎3321・1110(内線) / 豊島区

②申込み・詳細：当部人口統計課 / 電話 ☎3321・1110(内線) / 豊島区

③申込み・詳細：当部人口統計課 / 電話 ☎3321・1110(内線) / 豊島区

④申込み・詳細：当部人口統計課 / 電話 ☎3321・1110(内線) / 豊島区

⑤申込み・詳細：当部人口統計課 / 電話 ☎3321・1110(内線) / 豊島区

⑥申込み・詳細：当部人口統計課 / 電話 ☎3321・1110(内線) / 豊島区

⑦申込み・詳細：当部人口統計課 / 電話 ☎3321・1110(内線) / 豊島区

⑧申込み・詳細：当部人口統計課 / 電話 ☎3321・1110(内線) / 豊島区

⑨申込み・詳細：当部人口統計課 / 電話 ☎3321・1110(内線) / 豊島区

⑩申込み・詳細：当部人口統計課 / 電話 ☎3321・1110(内線) / 豊島区

⑪申込み・詳細：当部人口統計課 / 電話 ☎3321・1110(内線) / 豊島区

⑫申込み・詳細：当部人口統計課 / 電話 ☎3321・1110(内線) / 豊島区

⑬申込み・詳細：当部人口統計課 / 電話 ☎3321・1110(内線) / 豊島区

⑭申込み・詳細：当部人口統計課 / 電話 ☎3321・1110(内線) / 豊島区

⑮申込み・詳細：当部人口統計課 / 電話 ☎3321・1110(内線) / 豊島区

⑯申込み・詳細：当部人口統計課 / 電話 ☎3321・1110(内線) / 豊島区

⑰申込み・詳細：当部人口統計課 / 電話 ☎3321・1110(内線) / 豊島区

⑱申込み・詳細：当部人口統計課 / 電話 ☎3321・1110(内線) / 豊島区

⑲申込み・詳細：当部人口統計課 / 電話 ☎3321・1110(内線) / 豊島区

⑳申込み・詳細：当部人口統計課 / 電話 ☎3321・1110(内線) / 豊島区

㉑申込み・詳細：当部人口統計課 / 電話 ☎3321・1110(内線) / 豊島区

㉒申込み・詳細：当部人口統計課 / 電話 ☎3321・1110(内線) / 豊島区

㉓申込み・詳細：当部人口統計課 / 電話 ☎3321・1110(内線) / 豊島区

㉔申込み・詳細：当部人口統計課 / 電話 ☎3321・1110(内線) / 豊島区

㉕申込み・詳細：当部人口統計課 / 電話 ☎3321・1110(内線) / 豊島区

㉖申込み・詳細：当部人口統計課 / 電話 ☎3321・1110(内線) / 豊島区

㉗申込み・詳細：当部人口統計課 / 電話 ☎3321・1110(内線) / 豊島区

㉘申込み・詳細：当部人口統計課 / 電話 ☎3321・1110(内線) / 豊島区

㉙申込み・詳細：当部人口統計課 / 電話 ☎3321・1110(内線) / 豊島区

㉚申込み・詳細：当部人口統計課 / 電話 ☎3321・1110(内線) / 豊島区

㉛申込み・詳細：当部人口統計課 / 電話 ☎3321・1110(内線) / 豊島区

㉜申込み・詳細：当部人口統計課 / 電話 ☎3321・1110(内線) / 豊島区

㉝申込み・詳細：当部人口統計課 / 電話 ☎3321・1110(内線) / 豊島区

㉞申込み・詳細：当部人口統計課 / 電話 ☎3321・1110(内線) / 豊島区

㉟申込み・詳細：当部人口統計課 / 電話 ☎3321・1110(内線) / 豊島区

㊱申込み・詳細：当部人口統計課 / 電話 ☎3321・1110(内線) / 豊島区

㊲申込み・詳細：当部人口統計課 / 電話 ☎3321・1110(内線) / 豊島区

㊳申込み・詳細：当部人口統計課 / 電話 ☎3321・1110(内線) / 豊島区

㊴申込み・詳細：当部人口統計課 / 電話 ☎3321・1110(内線) / 豊島区

㊵申込み・詳細：当部人口統計課 / 電話 ☎3321・1110(内線) / 豊島区

㊶申込み・詳細：当部人口統計課 / 電話 ☎3321・1110(内線) / 豊島区



官公署

だより

豊島税務署から

申告所得税の第1期分の納付期限は8月1日です

所得税の納税は、便利な口座振替をご利用ください。申込みは金融機関または豊島税務署管理部門へ / 詳細：当署管理部門 ☎3984・2171 / 内線219

毎月勤務統計調査特別調査にご理解とご協力を

8月までの豊島労働者が114人までの豊島労働者(五丁目、六丁目、長崎二丁目の区域の事業所) / 調査員がお伺いしますので、調査票への記入をお願いします。

①申込み・詳細：当部人口統計課 / 電話 ☎3321・1110(内線) / 豊島区

②申込み・詳細：当部人口統計課 / 電話 ☎3321・1110(内線) / 豊島区

③申込み・詳細：当部人口統計課 / 電話 ☎3321・1110(内線) / 豊島区

④申込み・詳細：当部人口統計課 / 電話 ☎3321・1110(内線) / 豊島区

⑤申込み・詳細：当部人口統計課 / 電話 ☎3321・1110(内線) / 豊島区

⑥申込み・詳細：当部人口統計課 / 電話 ☎3321・1110(内線) / 豊島区

⑦申込み・詳細：当部人口統計課 / 電話 ☎3321・1110(内線) / 豊島区

⑧申込み・詳細：当部人口統計課 / 電話 ☎3321・1110(内線) / 豊島区

⑨申込み・詳細：当部人口統計課 / 電話 ☎3321・1110(内線) / 豊島区

⑩申込み・詳細：当部人口統計課 / 電話 ☎3321・1110(内線) / 豊島区

⑪申込み・詳細：当部人口統計課 / 電話 ☎3321・1110(内線) / 豊島区

⑫申込み・詳細：当部人口統計課 / 電話 ☎3321・1110(内線) / 豊島区

⑬申込み・詳細：当部人口統計課 / 電話 ☎3321・1110(内線) / 豊島区

⑭申込み・詳細：当部人口統計課 / 電話 ☎3321・1110(内線) / 豊島区

⑮申込み・詳細：当部人口統計課 / 電話 ☎3321・1110(内線) / 豊島区

⑯申込み・詳細：当部人口統計課 / 電話 ☎3321・1110(内線) / 豊島区

⑰申込み・詳細：当部人口統計課 / 電話 ☎3321・1110(内線) / 豊島区

⑱申込み・詳細：当部人口統計課 / 電話 ☎3321・1110(内線) / 豊島区

⑲申込み・詳細：当部人口統計課 / 電話 ☎3321・1110(内線) / 豊島区

⑳申込み・詳細：当部人口統計課 / 電話 ☎3321・1110(内線) / 豊島区

㉑申込み・詳細：当部人口統計課 / 電話 ☎3321・1110(内線) / 豊島区

㉒申込み・詳細：当部人口統計課 / 電話 ☎3321・1110(内線) / 豊島区

㉓申込み・詳細：当部人口統計課 / 電話 ☎3321・1110(内線) / 豊島区

㉔申込み・詳細：当部人口統計課 / 電話 ☎3321・1110(内線) / 豊島区

㉕申込み・詳細：当部人口統計課 / 電話 ☎3321・1110(内線) / 豊島区

㉖申込み・詳細：当部人口統計課 / 電話 ☎3321・1110(内線) / 豊島区

㉗申込み・詳細：当部人口統計課 / 電話 ☎3321・1110(内線) / 豊島区

㉘申込み・詳細：当部人口統計課 / 電話 ☎3321・1110(内線) / 豊島区

㉙申込み・詳細：当部人口統計課 / 電話 ☎3321・1110(内線) / 豊島区

㉚申込み・詳細：当部人口統計課 / 電話 ☎3321・1110(内線) / 豊島区

㉛申込み・詳細：当部人口統計課 / 電話 ☎3321・1110(内線) / 豊島区

㉜申込み・詳細：当部人口統計課 / 電話 ☎3321・1110(内線) / 豊島区

㉝申込み・詳細：当部人口統計課 / 電話 ☎3321・1110(内線) / 豊島区

㉞申込み・詳細：当部人口統計課 / 電話 ☎3321・1110(内線) / 豊島区

㉟申込み・詳細：当部人口統計課 / 電話 ☎3321・1110(内線) / 豊島区

㊱申込み・詳細：当部人口統計課 / 電話 ☎3321・1110(内線) / 豊島区

㊲申込み・詳細：当部人口統計課 / 電話 ☎3321・1110(内線) / 豊島区

㊳申込み・詳細：当部人口統計課 / 電話 ☎3321・1110(内線) / 豊島区

㊴申込み・詳細：当部人口統計課 / 電話 ☎3321・1110(内線) / 豊島区

㊵申込み・詳細：当部人口統計課 / 電話 ☎3321・1110(内線) / 豊島区

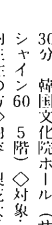

官公署

だより

豊島税務署から

申告所得税の第1期分の納付期限は8月1日です

所得税の納税は、便利な口座振替をご利用ください。申込みは金融機関または豊島税務署管理部門へ / 詳細：当署管理部門 ☎3984・2171 / 内線219

毎月勤務統計調査特別調査にご理解とご協力を

8月までの豊島労働者が114人までの豊島労働者(五丁目、六丁目、長崎二丁目の区域の事業所) / 調査員がお伺いしますので、調査票への記入をお願いします。

①申込み・詳細：当部人口統計課 / 電話 ☎3321・1110(内線) / 豊島区

<